

Ciao! ちゃお!

つながる・ひろがる・ふくしのわ

所沢社協だより

「ちゃお」とは…

所沢名産「狭山茶」の「おちゃ」と、おはよう、こんにちは、さようならを兼ねるイタリアの挨拶語(ciao)にちなんで付けました。気軽に声をかけあえる地域福祉を目指します。



所沢市社会福祉協議会のシンボルマークです。

もくじ

- 5 参加してみませんか? 夏のボランティア体験2026 in 所沢 / キフ活、はじめませんか?
- 6 インフォメーションコーナー
- 7 令和7年度 所沢市社会福祉協議会事業報告・決算報告 / 社協会員報告・顕彰 / 寄付報告ほか
- 8 私たちがCSWです! / 所沢社協の連絡先一覧

1~4

特集

突然訪れる“その日”のために…

地域でつなぐ防災の輪



近年、異常気象等による災害が全国で相次いでいます。こうした中であらためて注目されているのが、人と人との「つながり」の力です。災害時には自分自身の備えに加え、地域での助け合いが大きな支えとなります。特集では、いざというときのために今できる備えについて紹介します。



所沢社協だより「ちゃお!」は、共同募金の配分金を活用しています。

本紙では、固有の名称を除き「障がい」と表記します。

点字版・音訳版も
あります

点字版は「花みずき」、音訳版は「デイジー所沢」の両ボランティアグループにご協力いただいております。ご利用されたい方は、社協までご連絡ください。

近年、台風の大規模化や集中豪雨等、ありません。いざというとき「公助」は「地域でつなぐ防災の輪」を広げる

これまでにない気象の変化が各地で見られるようになってきました。こうした異常気象や地震等の災害は、私たちの暮らす地域でも決して他人事ではもちろん、自分や家族の命を守る「自助」、そして地域や身近な人同士で助け合う「共助」の力がこれまで以上に重要になっています。ために、一人ひとりの備えと安心して暮らせる地域づくりについて考え、今できることから始めてみませんか？



自宅で備える！ 防災チェックリスト 災害時の備え、できていますか？

このチェックリストは、災害時の備えのごく一部です。準備すべきものや確認しておくべきことは人それぞれ異なります。自分の住んでいる環境や家族構成等に合わせた準備をしておくことが大切です。

水や食料品、生活用品等を備蓄する

災害時には普段通りの買い物が難しくなることが想定されます。水や食料品は3日分を目安に、日用品等も日頃からできる範囲で備えておく安心です。定期的な賞味期限等の確認も忘れずに。



家具の固定、落下対策をする

寝ている間に災害が起きることもあるかもしれません。家具を倒れないようにする工夫が大切です。固定が難しい場合は、置き方を見直すだけでも対策になります。



ハザードマップを確認する

自宅のまわりどんな危険があるかを知ること、適切な対策を考えることができます。“見るだけ”でも、防災の第一歩になります。



災害に関するマップ(所沢市ホームページ)はこちら▶



家族と避難場所や連絡方法を共有する

家族で「もしものとき、どこに行く？」と話したことはありますか？ 全員が同じ場所で被害に遭うとは限りません。離れている家族とも安全確認方法等を共有しておきましょう。



災害用伝言ダイヤル(171)についてはこちら▶ (NTT東日本ホームページ)



災害情報を知る方法を確認する

正しい災害情報を知ることが、余裕を持った行動、正しい避難につながります。スマートフォンやラジオを使った情報収集方法を確認しましょう。

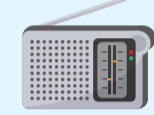

スマホで確認！ 所沢市の災害情報の取得方法はこちら▶



気象庁ホームページはこちら▶



地域で備える！ 普段のつながりが災害時にどう役立つの？

大災害が発生したときには、自治体、消防や警察等の対応が追いつかないことも予想されます。そんなとき、地域でのつながりが私たちの命や暮らしを守る大きな力になります。

令和6年能登半島地震により被災した石川県穴水町と輪島市の災害ボランティアセンター※(以下「災害VC」)で運営支援を行った2名の所沢市協職員が、実際に普段からのつながりが避難や復旧・復興活動に活かされた現地のエピソードを紹介します！

※災害VCとは…大規模な災害が発生した際に全国から集まるボランティアの受け入れ・コーディネートを行うために設置される拠点



すがの主任



▲現地調査の様子

遠くの親戚よりご近所さん

つながりを持つ地元民だからできること

災害時には、私たちのような他県からの派遣職員やボランティアが多く活動しますが、土地勘のなさや防犯上の警戒から受け入れてもらえない難しさがありました。そんな中、自治会や民生委員等の地域の方と一緒に支援にあたることで信用してもらえ、近所の方が「〇〇さんの家はあそこだよ」と教えてくれることも。普段からのつながりの大切さを感じました。



みやけ主任

気軽に頼める関係性

山間部に住む方が、被災から半年経っても自宅の水が出ず困っていました。ご近所付き合いのあるお宅では水が使えたため、水を分けてもらい、不便ではあるものの住み慣れた自宅で生活を続けることができました。日頃から、近隣同士のつながりがあり、気軽に頼める関係性があったからこそできたことだと思います。

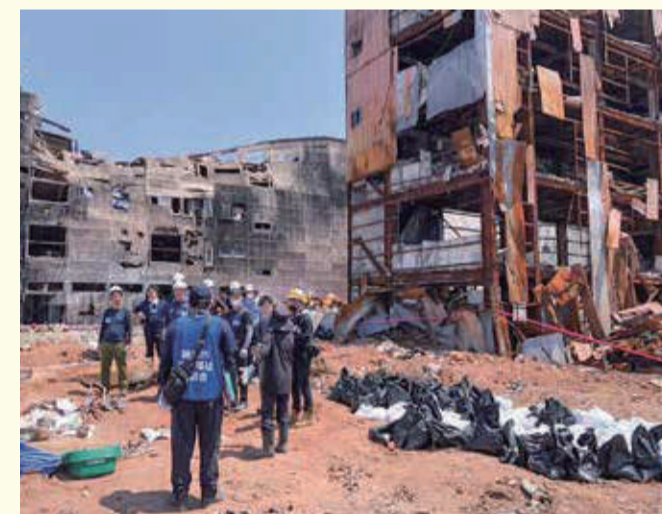

▲ボランティア活動の様子

顔の見える関係がスムーズな支援に

仮設住宅で人との交流が減ってさみしいという相談がありました。災害関連死につながる可能性がある一方、緊急性が低いと判断されることも少なくなく、支援につながりにくい傾向があります。

この方は地元社協職員と日頃から顔の見える関係があったため、被災後もそのつながりにより孤立せずに済みました。



近所の人にあいさつしよう！

自分がここに住んでいるということを知らせ、顔見知りになっておくことが大切です。周りの人との小さなコミュニケーションが防災につながります。

支援等を必要とする人について知ろう！

地域には、高齢者や障がい者、外国人等、情報把握や避難が迅速にできない人も暮らしています。近所にどんな人がいて、災害時にどんな困りごとがあるのかを事前に知っておくことで、災害時でも身近な地域での助け合いにつながります。



詳細はこちら (WAM NETホームページ)▶



防災力向上で安心して暮らせる地域に！

今日から始める災害時の備え

普段からのつながりづくりのためにできること

自治会・町内会に加入しよう！

日頃から地域のコミュニティに参加しておくことでつながりづくりができます。自治会・町内会は、防災訓練やお祭り、高齢者や子どもの見守り等さまざまな活動に取り組んでいます。まずは気軽に参加できるイベントに参加するところから始めてみましょう。



▲防災訓練等の様子▼



防災訓練に参加しよう！

地域の防災訓練に参加することがご近所付き合いの輪を広げることにつながります。訓練を通して、自分の住む地域に起こる災害の種類や規模、対応方法を学ぶことが大切です。



ボランティアや地域活動に参加してみよう！

ボランティア活動等を通して地域とのつながりをつくることができます。やってみたいボランティアを探したり、今できるボランティアを知ったりするのに、ぜひボランティアセンターをご利用ください。



夏ボラでボランティアデビュー!!

詳細は5面をご覧ください

「まずは近くで気軽にやってみたい」「どうやって始めたらいいかわからない」という皆さんの活動のきっかけづくりに、今年も夏のボランティア体験を開催します！

メール・LINE等でボランティア情報をチェック！

ご関心のある方は、ぜひご登録ください。

メール・LINE

随時、ボランティア募集や地域のイベント情報を配信しています。

Youtube

ボランティアに関する情報や福祉情報を動画で配信しています。

ボランティアセンターだより

年2回、イベント情報やボランティア団体の紹介等を行っています。



ボランティア保険をご活用ください！

ボランティアセンターが窓口となり、ボランティア保険の加入手続きを受け付けています。安心安全に活動をするためにぜひご活用ください。

保険の種類	補償の対象
ボランティア活動保険	ボランティア活動者
ボランティア行所用保険	地域福祉活動やボランティア活動の一環として行われるサロンやイベント等の参加者(主催者を含む)

加入の流れ

- 1 ボランティアセンター窓口やまちづくりセンターに設置されている加入申込書と振込用紙に必要事項を記入
- 2 記入した振込用紙で保険料を振込
- 3 加入申込書と振込控えをボランティアセンター窓口へ直接提出(平日8:30~17:15)

ボランティア・地域福祉活動について

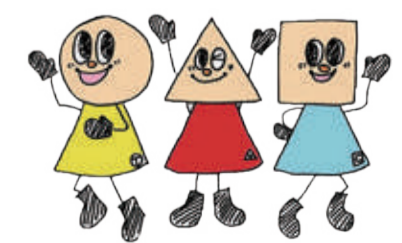

詳細はこちら▶

問い合わせ ボランティアセンター
TEL 04-2925-0041 FAX 04-2925-3419

つながりを活かして運営する 災害ボランティアセンター(災害VC)

地震や台風等の災害が発生したとき、被災地では多くの支援が必要になります。その中で、人と人をつなぎ、支援の力を地域に届ける拠点として、所沢市災害対策本部の依頼を受けて、社協が災害VCを設置します。所沢市の災害VCで重要な役割を果たすのが、「市民スタッフ」の存在です。



▲災害VC実地訓練の様子

市民スタッフを養成しています!

市民スタッフは、災害ボランティアの円滑な受入体制を、私たち所沢社協職員と一緒に整え、災害VCの運営を補助するボランティアです。受付や貸出備品の管理、ニーズの聞き取り等を担いながら、被災された方とボランティアの双方に寄り添った対応を行います。

地域のことをよく知る市民スタッフだからこそ、きめ細やかな配慮や柔軟な対応が可能になります。また、日頃の住民同士のつながりが、必要な情報の迅速な共有や支援に活かされます。



▲災害ボランティアの様子



▲災害VC実地訓練の様子

最後に、所沢社協職員が被災して災害VCがスムーズに運営できないことも想定されます。そんなときに災害VCの円滑な運営には、地域のことを良く知る地域の皆さんの力が不可欠です。

災害はいつ起こるかわかりません。いざというときに備え、地域の一員としてできることを考えてみませんか?

有志が市民スタッフの会を立ち上げ、所沢市民フェスティバルで災害についての啓発活動等も行っていきます!



▲所沢市民フェスティバルの様子



いざというときにスムーズに よりよい支援を届けるために

所沢社協では毎年、大規模災害に備えて地域住民への講座等を行っています。

近年は、令和6年能登半島地震でも現地で活躍された「にいがた災害ボランティアネットワーク」の李仁鉄氏を講師にお招きし、被災地の実情や災害VCの運営についての講義、聞き取り訓練等を行っています。



▲聞き取り訓練等の様子

問い合わせ ボランティアセンター
TEL 04-2925-0041 FAX 04-2925-3419

参加してみませんか? 夏のボランティア体験2026 in 所沢

ボランティア活動証明書を発行します! 受験や就職活動にお役立てください。

ボランティア活動に興味はあるけど、「未経験で不安」「何からはじめたらいいのかわからない」等、ボランティアを始めるきっかけを探していることから大人まで広い世代の方がボランティア活動を「体験」できるチャンス!

●定員 200名(先着順)

さまざまな ボランティア体験先があります!

市内各地に体験先があり、体験時間も数時間~数日までさまざまです。自分の予定に合わせて気軽にボランティアを始めてみましょう。詳細は体験メニューからご確認ください。

体験メニューはこちら▶



だれでも食堂



手話サークル



環境保全活動



高齢者施設

※写真は令和7年度の体験の様子です。

活動を選んで申込み

●募集期間 7/1(水)~13(金)

対象 ●市内在住、在勤、在学の方

申込み方法 ●「申込みフォーム」から申込み
●本会窓口にて「申込み書」を記入

申込みフォームはこちら▶



説明会参加・活動先の決定

●説明会日程

7/18(土)(定員制)

- ① 9:30~10:10
- ② 11:00~11:40
- ③ 13:30~14:10
- ④ 15:00~15:40

説明会は参加必須です。



会場 ●所沢市こどもと福祉の未来館 3階 多目的室3・4号
なお、会場の都合上、保護者の方は会場の外でお待ちいただきます。

体験参加・振返り

●体験期間 8/1(土)~31(日)

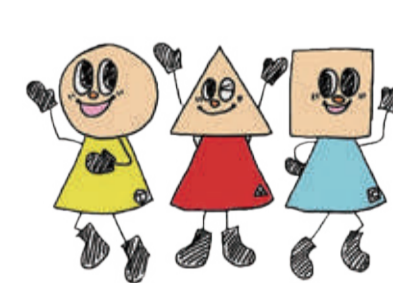

ボランティアに関するご相談は、お気軽にボランティアセンターへ!

問い合わせ ボランティアセンター
TEL 04-2925-0041
FAX 04-2925-3419

所沢市危機管理室より

所沢市では、所沢社協と福祉避難所の整備等について協定を締結する等、日頃から連携して災害に備えています。引き続き、地域の皆さんや関係機関とのつながりを大切に、防災対策を進めていきます。

問い合わせ 所沢市危機管理室 TEL 04-2998-9399 FAX 04-2998-9042

所沢市総合防災訓練を実施します



▲消防訓練の様子

所沢市では、災害時の被害を最小限に抑え、防災意識の高揚を図るため、総合防災訓練を実施しています。ぜひ訓練に参加し、災害に備えましょう!

■日時 11月最終日曜日
■内容 避難誘導・安否確認等

消防団員を募集しています



▲消防団のポンプ車操法大会の様子

消防団は、普段は農家や会社員等消防署の職員ではない方々で組織され、災害時に救助活動等を実施します。所沢市消防団へ入団し、一緒に「我がまち所沢」を守りましょう!!

詳細はこちら▶



入団希望の方はこちら



読者クイズ



30名に防災グッズが当たる!

ご応募いただいた方の中から、抽選で30名様に防災グッズ6点セットをプレゼントします。サコッシュ入りで被災時にすぐ持ち出すことができます。紐を外すとポーチのように持ち運びも可能です。

特集を読んで①と②をお答えください。ヒント:ひらがな4文字

- ① 災害時には普段の「つ○○○」が役立つ!
- ② 近所の人への「あ○○○」は今日から始められる災害時の備え

- 締め切り/令和8年7月31日(金)必着
- 応募方法/氏名、郵便番号、住所、年齢、電話番号、クイズの答え、記事に関する感想を記入の上、応募フォームもしくは下記までハガキでご郵送ください。

応募フォーム



ハガキ宛先

〒359-1112 所沢市泉町1861-1
所沢市こどもと福祉の未来館3階
所沢市社会福祉協議会 ちゃお! 係
※当選は発送をもって代えさせていただきます。

災害の備えは、普段の地域福祉の充実から!

寄付による社会貢献活動 キフ活、はじめませんか?

企業・個人問わず

「所沢市愛の福祉基金」へのご寄付で、普段の地域のつながりづくりを支援! 基金への寄付は、普段の地域福祉活動を支えることはもちろん、災害時には、市内の復旧・復興支援等の準備金にも役立てられます。

企業・自販機設置者の皆さまへ

普段の飲料購入が災害の備えに! 共同募金自販機を設置しませんか? 販売手数料の一部が募金になり、被災地支援等に役立てられます! 既設の自販機も共同募金自販機にできるかもしれません。



ぜひご相談ください!

問い合わせ 企画総務課
MAIL 8202t@toko-shakyo.or.jp
TEL 04-2926-8202 FAX 04-2925-3419



インフォメーションコーナー

参加者募集!

所沢市ファミリー・サポート・センター 援助会員養成講習会 ～地域で子育て支援をしませんか?～

安心して子育てができる地域づくりを進めるために、子育ての支援を受けたい方(利用会員)に、支援をしたい方(援助会員)を紹介しています。子育て支援をしたい方、ぜひ講座にお申込みください。



- 日時 令和8年9月10日(木)9:00～14:30、11日(金)9:00～15:30
- 場所 所沢市子どもと福祉の未来館 1階 多目的室1・2号
- 内容 普通救命講習、保育の心、こどもの遊び、こどもの世話等
- 対象 18才以上の市内在住の方で、地域の子育て支援に関心があり、修了後、援助会員として活動できる方 ※全日程受講修了後、所沢市ファミリー・サポート・センター援助会員として活動できます。

活動には報酬が支払われます

問い合わせ 所沢市ファミリー・サポート・センター
TEL 04-2921-0070 FAX 04-2921-0076

詳細はこちら▶



参加者募集!

地域福祉みらいフォーラム

「“好き”が地域をおもしろくする」 ～無理なく始める、ゆるやかなつながりづくり～



◀昨年の様子

「地域のために何かしたい」その気持ちを、無理なく楽しく形にしてみませんか? 趣味や好きなこと、小さな関心から始まる“ゆるやかな地域とのつながり”を、一緒に考えるフォーラムです。



- 日時 令和8年9月26日(土) 13:30～15:30
- 場所 所沢市子どもと福祉の未来館 体育館
- 定員 150名
- 申込み 申込みフォームまたは電話・FAX

申込みはこちら▶

問い合わせ 地域福祉推進課
TEL 04-2925-0041
FAX 04-2925-3419

参加団体募集!

所沢市民フェスティバル 「福祉コーナー」

福祉施設やボランティア団体の交流や市民へのPRに所沢社協が設置する市民フェスティバルの福祉コーナーを活用しませんか? 今年の参加団体を募集しますので、詳細はホームページのお知らせ欄(7月中旬頃掲載予定)をご覧ください。



▲昨年の様子

- 募集期間 令和8年8月3日(月)～14日(金)必着
- 申込み ホームページのお知らせ欄から所定の用紙をダウンロードし、窓口持参・メール・FAX・郵送でお申込みください。

問い合わせ 地域福祉推進課
TEL 04-2925-0041
FAX 04-2925-3419

こどもの居場所ネットワーク所沢

「ところざわこどもの居場所マップ」ができました!

家でも学校でもない、子どもたちが安心して笑顔で過ごすことのできる所沢市内のこどもの居場所をまとめた「ところざわ こどもの居場所マップ」を作成しました! こどもの居場所ネットワーク所沢Webサイトからぜひご覧ください。



こどもの居場所に参加したい、立ち上げたい、支援したいという方はお気軽にCSW※へご相談ください。

※CSWについては8ページをご覧ください。

Webサイトはこちら▶



問い合わせ 地域福祉推進課 TEL 04-2925-0041 FAX 04-2925-3419

北野公園市民プールで、 買って、食べて、遊んで支援!

7月18日(土)より
営業開始!

所沢社協では、「手をつなぐ親の会OB会」の協力を得て、売店で飲料やアイスの自販機を設置するほか、お菓子、浮き輪等のプールグッズを販売予定です! 売上げは、所沢の福祉に役立てます! ぜひご利用ください!



品ぞろえや価格等の最新情報は、所沢社協ホームページのお知らせ欄をご覧ください▶



問い合わせ 企画総務課 TEL 04-2926-8202 FAX 04-2925-3419

ボランティア団体登録のススメ

登録団体募集!

ボランティア団体登録をすることで、各種助成事業を活用できるほか、所沢社協メール・LINE配信で活動の参加者募集を行うことができます。ぜひ、団体登録をして日々の活動にお役立てください。

応援します! 地域福祉活動助成事業

赤い羽根共同募金の配分金を活用し、サロン等の立ち上げ、運営支援等、地域福祉活動へ助成を行います。地域でのサロン活動や単発の交流会等が対象です。

こどもの居場所づくり助成事業

所沢市子ども未来基金を活用し、こどもの居場所づくりに取り組む活動へ助成を行います。子ども食堂や学習支援等が対象です。

問い合わせ 地域福祉推進課

TEL 04-2925-0041 FAX 04-2925-3419



詳細はこちら▶

こどもの未来×リユース×ブックオフ「キモチと。」～キモチとどける。プロジェクト～

応援者募集!

設置数21カ所!
(令和8年5月末日現在)

ブックオフ「キモチと。」の仕組みを活用し、不要になった物品(古本・CD等)の買取金額でこどもの居場所等を運営する団体を応援・支援することができます。古本1冊から協力でき、自宅からの無料集荷や、所沢市子どもと福祉の未来館等に設置された回収ボックス※に持ち込むことで協力できます。また、市内で回収ボックスを設置してくださる企業・団体を募集しています。

※回収ボックス設置場所(所沢社協ホームページ)▶



応援の流れ

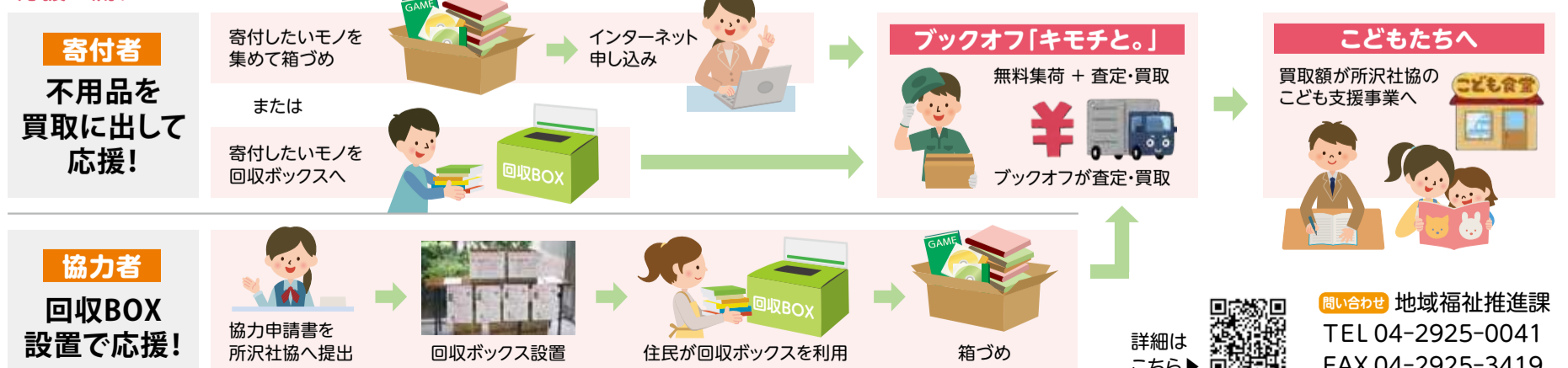

令和7年度 所沢市社会福祉協議会 事業報告・決算報告

令和7年度は、物価高や生活不安、孤独・孤立といった地域を取り巻くさまざまな課題・変化を「問題」としてだけでなく、地域の持続可能性を高める「機会」と捉え、事業を展開しました。

重点的な取り組み

① 包括的な支援体制の形成

- 所沢市と連携して、所沢市地域福祉計画と地域福祉活動計画の一体化に向けた地域ヒアリング、団体ヒアリング等を実施
- 在宅生活支援室開設により、主に介護保険関連事業所の連携を強化し支援体制を充実
- 金山町及び緑町の拠点が、地域住民等が相互に交流を図る場となるよう、住民参画のもと検討、活用を開始

② 福祉人材の確保・定着・育成

- 地域福祉サポーター等の地域の支え手を新たに養成するのみならず、フォローアップ講座等を実施し、意識向上等につなげた
- Instagramを利用し、より広い世代へ本会や地域の取組を発信

③ 持続可能な組織づくり

- 定期的に事業や経営を分析する機会を設け、PDCAサイクルを定着
- 新任職員の育成状況等を調査し、育成計画の共通部分の標準化や育成担当者等の課題を抽出

④ 業務改善に対する積極的投資による支援の質向上

- グループウェアを刷新し、職員間のコミュニケーションを活性化

詳細はこちら▶



決算

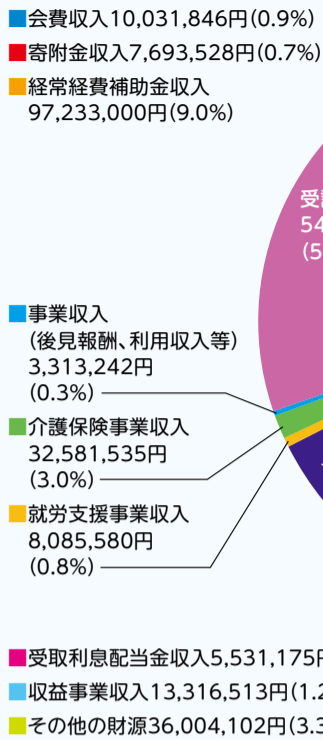

収入合計 1,076,674,688円
 支出合計 1,033,593,979円
 当期資金収支差額 43,080,709円

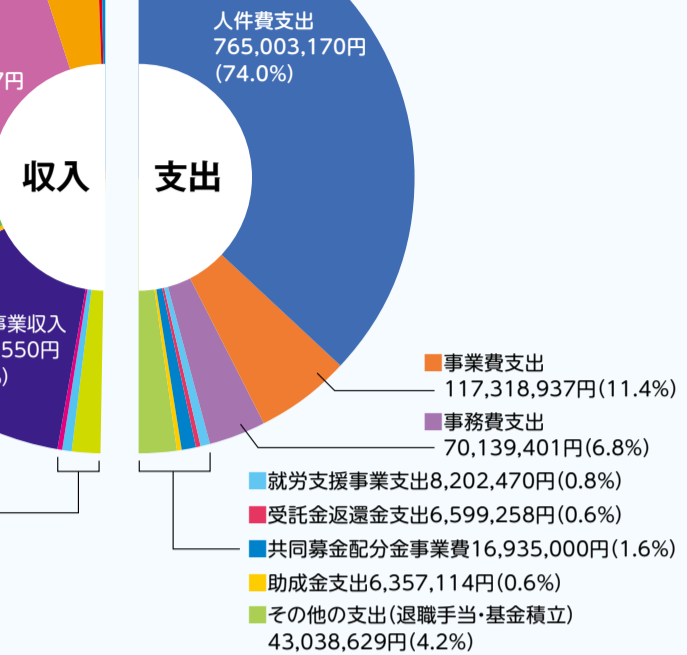

※収支の内訳は決算書の表示順です。

令和7年度 社協会員のご報告・顕彰

所沢社協は、「市民が参加し 豊かな心で健やかに 自分らしく暮らせる 支え合いのまちづくり」を推進する福祉団体です。市民のみならず、市内の福祉団体等と協力しながら、さまざまな活動を進めています。令和7年度も多くの方々に会員になっていただき、ありがとうございました。本会の目的に賛同し、会員にご加入いただきました方々は次のとおりです。

賛助会員並びに特別賛助会員につきまして、会員として顕彰することに同意をいただいた方々は次のとおりです。

特別賛助会員	38企業・法人・団体、個人14名	617,328円
賛助会員	40企業・法人・団体、個人341名	702,845円
福祉会員	41法人・団体、個人7名	132,000円
住民会員	172自治会・町内会	8,579,673円
加入合計額 (令和8年4月10日現在)		10,031,846円

特別賛助会員 21企業・法人・団体、個人3名 (五十音順)

(有)アルクハウジング様・(学)秋草学園福祉教育専門学校様・奥原歯科医院様・(福)皆成会様・(株)啓和たすかる様・(株)システムネットワーク様・柴田勲様・(株)植清園様・(株)草群建設様・秀栄建設(株)様・(株)スパンドニクス様・(福)聖久会様・(株)ティ・ビー・エム様・(株)TSC 鈴吉ペイント所沢店様・所沢商工会議所様・所沢地区更生保護女性会様・所沢地区保護司会 所沢三芳支部様・中新井長生クラブ様・永島謙三様・樋野義和様・平岩建設(株)様・藤葬祭(株)様・(株)結不動産様・リコージャパン(株)様

賛助会員 25企業・法人・団体、個人24名 (五十音順)

青木照子様・旭設備機工(株)様・新井花子様・(福)安心会様・井上由美子様・医療生協さいたま(生協)埼玉西協同病院様・医療生協さいたま(生協)所沢診療所様・おCHAっ子☆北秋津様・大野美千恵様・小野幸江様・鹿島道子様・粕谷治男様・桂ん家応援団様・北良恵様・木下せつ子様・(福)健寿会様・黒澤洋子様・(福)光輪会すみれ児童館様・小関裕嗣様・佐藤重松様・佐藤勝様・サンダーバード様・塩月行政書士事務所様・(福)秀和会様・高木俊和様・竹内敦子様・武田正昭様・(福)茶の花福祉会様・所沢市ひとり親福祉会様・所沢市ボランティア連絡協議会様・所沢手話サークル様・所沢ニュータウンふれあい会様・所沢みんなの食堂 ぬくもり様・ところの和様・常路麺打ち愛好会様・富岡落語研究会様・二村兼弘様・羽田正俊様・(株)富士美園様・フラワーヒル交友会様・町田真知子様・松本亜紀様・水村きのえ様・森田順子様・山崎清様・吉澤てる代様・LinaKei Fit Studio様・労働者(協組)労協センター事業団森のとうふ屋さんの手づくり菓子工房様・ロボノ支援隊様

納めていただいた会費は、所沢社協が推進する地域福祉活動に活用させていただきます。※活用事業については、8ページをご覧ください。

令和7年度 共同募金のご報告



皆さまにご支援・ご協力いただいた募金は、一人暮らしの高齢者を見守る活動やサロン活動、障がい者施設の整備のほか、災害ボランティア推進など市内の身近な福祉活動に役立てられています。

皆さまの温かいご支援に感謝申し上げます。

赤い羽根募金実績

募金種別	実績額
戸別募金	9,039,719円
街頭募金	637,587円
学校募金	96,621円
職域募金	1,470,351円
法人募金	1,810,189円
個人大口募金	633,621円
合計	13,688,088円

歳末たすけあい募金実績

募金種別	実績額
戸別募金	8,445,466円
街頭募金	69,502円
法人募金	6,486円
個人大口募金	11,841円
合計	8,533,295円

災害義援金実績

募金種別	実績額
令和6年能登半島地震災害義援金	107,238円
令和7年8月大雨災害義援金	5,474円
合計	112,712円

寄付報告 皆さまの善意

令和8年2月16日～5月15日

社協事業へのご理解とご寄付に深く感謝申し上げます。

※本会への寄付は、寄付金控除の対象となります。詳しくは最寄りの税務署にご相談ください。

愛の福祉基金への寄付 / 合計 1,028,541円

- 団体 / 所沢美容組合様、(株)ベルク山口店お客様一同様、(株)ベルク東所沢店お客様一同様、武州ガス(株)様、MS&ADグランアシスタンス(株)様、山二ガス(株)様
- 個人 / 大館忠平様、大館有紀子様

子ども未来基金への寄付 / 合計 1,083,811円

- 団体 / MS&ADグランアシスタンス(株)様、(一社)実践倫理宏正会所沢支部様、所沢市立所沢中学校3年3組様、所沢天照院様、埼玉県立所沢商業高校様、(株)八十二長野銀行所沢支店様、(株)ヤマニエコライフ様、オーケストラ・アンサンブル・バウム様、(独)国立病院機構西埼玉中央病院付属看護学校様、山二ガス(株)様
- 個人 / 高橋様、那須好貴様、匿名6名様

一般寄付 / 合計 50,077円

- 団体 / リコージャパン(株)埼玉支社所沢事業所様、三ヶ島第一地区民生委員児童委員協議会様、三ヶ島山草会様、モリタン会様、(株)スイ様 地域福祉サロン・リンク様、さくら草様、所沢地区更生保護女性会三ヶ島支部様、
- 個人 / 羽田正俊様、中嶋稔様、匿名1名様

物品寄付 / 内訳 保存食等

- 団体 / 防衛医科大学校曹友会様、(一社)実践倫理宏正会所沢支部様、(株)ムーヴ・オン様、カーブス西友新所沢店様、けるけるもったいないネットワーク様、明治安田生命保険相互会社所沢支社様、所沢市私立保育園協会 中央ブロック様(泉町保育園様、アンドレア保育園様、所沢すこやか保育園様、わかたけ保育園様、わかたけ元町保育園様、わかたけ鳩ヶ谷保育園様)、いるま野農業協同組合所沢西支店 支店運営委員会様、私立保育園協会西2ブロック様(北野保育園様、わかば保育園様、第2所沢元氣保育園様)、埼玉りそな銀行所沢支店様、埼玉りそな銀行所沢支店130周年記念私募債キャンペーン賛同企業様《(株)イエローエイト様、(株)エコプラ様、オリヤス(株)様、(株)グリーン設備様、(株)啓和運輸様、(株)システムネットワーク様、セイキ工業(株)様、(株)全業様、タナベエステート(株)様、(株)テクノスタッフ様、(株)所沢ホンダ様、長沼商事(株)様、(株)パンガードシステムズ様、平岩建設(株)様、(株)ベネック様、(株)北斗不動産ホールディングス様、リングアンドリンク(株)様、(株)わかさコンサルティング様、匿名1社様》、明治安田生命保険相互会社様・飯能信用金庫所沢支店様
- 個人 / 中村茂《(株)紳士服イレブン》様、下村貴志様、中川奈緒美様、匿名28名様

令和7年度 寄付合計

種別	件数	金額
愛の福祉基金	25件	2,045,564円
子ども未来基金	101件	4,423,203円
一般 ※遺贈含む	57件	1,214,761円
物品	19件	—

子どもの未来×リユース×ブックオフ「キモチと。」
 ～キモチとどける。プロジェクト～

令和7年度の応援実績 件数 123件 総額 320,890円
 物品を通して貴重なご寄付をいただき、心より御礼を申し上げます。

詳細は所沢社協ホームページをご覧ください▶



問い合わせ 企画総務課

TEL 04-2926-8202 FAX 04-2925-3419



私たちがC S W ですよ!

CSWとは… 個別支援の他、個人の困りごとを地域の課題として捉え、様々な関係機関・住民と連携しながら解決に向けて地域住民と仕組みづくりを行う専門職です。子ども食堂の立ち上げや多世代の交流の場づくりを行いながら、誰もが暮らしやすい地域づくりに取り組みます。

主な相談例
C こまったときの
S そうだんは
W わたしたちへ

地域でつながりが欲しい

引っ越して来てひとりぼっち…
誰かとしゃべりたい

子どもが通える居場所を知りたい

地域の人と交流したい
子ども食堂ってどんなところ?

不安な気持ちを相談したい

家に閉じこもりがちで今後が不安
人との関わり方がわからない

地域のために何かしてみたい!

CSWと地域のことを一緒に考えたい
みんなで話せる場をつくりたい

どこの窓口に相談したらいいかわからない

何から相談すればいいかわからない…

電話 訪問 メール 来所
 さまざまな方法で相談できます

小手指・山口・吾妻・三ヶ島・所沢 各地区 TEL 070-3876-0230
 松井・富岡・柳瀬・新所沢・新所沢東・並木 各地区 TEL 070-3876-0231

お住まいの地区が不明の場合はこちらへ
 問い合わせ 地域福祉推進課
 TEL 04-2925-0041
 FAX 04-2925-3419
 詳細はこちら▼



令和8年度 所沢市社会福祉協議会の会員になりませんか?

所沢市協が推進する、誰もが住み慣れた地域で安心して暮らせる「福祉のまちづくり」は、会員の皆さまからいただいた会費に支えられています。会費は、所沢市の地域福祉推進の取り組みに活用していることから、地域福祉活動に参加する1つの方法といえます。会費を活用した主な事業は以下のとおりです。多くの皆さまからのお申込みをお待ちしています。



活用事業

- 災害ボランティアセンターシステム導入
- こどもの居場所支援
- ふくし学習用備品貸出(白杖や車いす等)
- 判断能力に不安がある方への権利擁護
- 福祉のまちづくり推進助成金
- 車いすちょい借りステーションの運営
- 車いす短期貸出
- ふくし掲示板の設置・管理
- 暮らしの相談

お問い合わせ 地域福祉推進課
 TEL 04-2925-0041 FAX 04-2925-3419

お申込み等の詳細はこちら▶



社協会員の種類(年会費)

住民会員 (世帯、自治会等)		
世帯	1口	200円
自治会等	1口	200円
× 会員加入を希望する世帯数		
福祉会員 (福祉活動を行う方)		
個人	1口	500円
団体	1口	1,000円
法人・事業所	1口	2,000円
賛助会員 (本会に賛助する方)		
個人	1口	1,000円
団体	1口	2,000円
法人・事業所	1口	5,000円
特別賛助会員 (本会に特別に賛助する方)		
個人・団体・法人・事業所	1口	10,000円

所沢市協の連絡先一覧

	TEL	FAX	所在地
企画総務課	04-2926-8202 (法人代表)	04-2925-3419	所沢市泉町1861-1 所沢市子どもと福祉の未来館3階
地域福祉推進課／ボランティアセンター	04-2925-0041		
相談支援課／福祉の相談窓口 窓口代表TEL 04-2941-6366 FAX 04-2923-4780	あんしんサポートねっと／所沢市成年後見センター	04-2929-1711	所沢市泉町1861-1 所沢市子どもと福祉の未来館1階 福祉の相談窓口
	所沢市あったかサポートセンター	04-2968-3960	
	ところざわ障がい者相談支援センター	04-2929-1705	
	手話通訳・要約筆記派遣事務所	04-2939-5064	
	ところざわ就労支援センター	04-2921-9200	
あったかサポート「リーチ!」	04-2968-3773		所沢市緑町2-3-8 嶋ビル1階
所沢市立かしの木学園 (児童発達支援事業所)	04-2942-4024	04-2942-3404	所沢市中富1535-3
所沢市立きぼうの園 (就労継続支援B型事業所)	04-2995-2851	04-2996-2025	所沢市北原町937-1
所沢市立こあふる (生活介護事業所)	04-2938-1500	04-2938-1502	所沢市三ヶ島5-828-6
所沢市立プロペラ (生活介護事業所)	04-2945-7777	04-2945-7161	所沢市坂之下673-1
所沢地域包括支援センター※ ※所沢地区担当 その他の地域包括支援センターの情報はこちら▶	04-2926-4426	04-2926-4422	所沢市御幸町1-16-207 (所沢スカイライズタワー)
所沢市ファミリー・サポート・センター	04-2921-0070	04-2921-0076	所沢市緑町1-6 プラザシティ新所沢 けやき通り18号棟 101号室
居宅介護支援事業所	04-2929-1702	04-2929-1712	
介護保険認定調査事務所	04-2937-5460	04-2937-5461	所沢市松郷267-1(養護老人ホーム亀鶴園内)
訪問介護事業所	04-2995-1176	04-2991-4691	所沢市上安松1224-1(所沢市保健センター内)

社協だより「ちゃお!」第119号

令和8年7月発行

発行 社会福祉法人 所沢市社会福祉協議会 〒359-1112 埼玉県所沢市泉町1861-1(所沢市子どもと福祉の未来館3階)
 TEL.04-2926-8202 FAX.04-2925-3419(平日8:30~17:15)
 URL https://www.toko-shakyo.or.jp/ 印刷 望月印刷株式会社

所沢市協

検索



Instagramはこちら▲

- 次回、「ちゃお!」120号の発行は令和8年10月上旬(行政回覧)を予定しています。配架を希望する法人・企業等は所沢市協へご連絡ください。
- 最新情報は所沢市協ホームページや各問い合わせ先でご確認ください。