

令和4年1月1日

No. 101

社会福祉法人
所沢市社会福祉協議会



所沢市社会福祉協議会のシンボルマークです。

「ちゃお！」

「ちゃお！」とは…

おはよう、こんにちは、さようならを兼ねるイタリアの挨拶語(ciao)。気軽に声をかけあえる地域福祉を目指します。

所沢社協だより



本紙では、固有の名称を除き「障がい」と表記します。



農作業後の様子

左・右：所沢市立きぼうの園の利用者 中央：市川農園の市川さん



里いも収穫の様子

里いもは子孫繁栄の縁起物として知られています。

もくじ

- ▶ **特集** 誰もが自分らしく輝けるまちづくり ……2~3
- ▶ 「家」や「学校」のほかに、自分が自分らしくいられる居場所 …… 4
- ▶ 災害ボランティアセンター市民スタッフ養成講座 …… 5
- ▶ こんにちは！ボランティアセンターです★ …… 6
- ▶ 各種講座・講演会の参加募集 …… 7
- ▶ 「福祉の相談窓口」をご利用ください 他 …… 8

特集

誰

もが

自分らしく輝けるまちづくり

社協だより「ちゃお！」第101号 令和4年1月発行

発行 社会福祉法人所沢市社会福祉協議会

住所 〒359-1112 埼玉県所沢市泉町1861-1 (所沢市こどもと福祉の未来館3階)

電話 04-2926-8202 FAX 04-2925-3419 (平日8:30~17:15)

ホームページアドレス <http://www.toko-shakyo.or.jp/>

印刷 望月印刷株式会社

新型コロナウイルス感染拡大の影響で、内容を変更する場合があります。
所沢社協ホームページや各問い合わせ先で最新情報をご確認ください。



所沢 社協 検索

点字版・音訳版も
あります

点字版は「花みずき」、音訳版は「そよかぜ」の両ボランティアグループにご協力頂いております。ご利用されたい方は、社協までご連絡下さい。

ワンポイント
豆知識
①

もにすマークとは？



「障害者雇用の促進」や「雇用の安定」に関する取り組みが優良な中小企業を認定するためのものです。

「共に進む（ともにすすむ）」

という言葉に由来し、企業と障がい者が共に明るい未来や社会に進んでいくことを期待し、名付けられました。



特集

誰もが自分らしく

～障がいのある方の

所沢社協では、「市民と一緒に作る！健やかに自分らしく暮らせる支え合うその取り組みの一例として、企業や施設と連携して、障がいのある方の気持ちに寄り添いながら、一緒に考えてい



株式会社角川クラフト

特例子会社

2020年に特例子会社「株式会社角川クラフト」が東所沢にオープンしました!!

「障がい」という枠にとらわれずに「ひとりの社会人」としてその人の個性を大切にしています。

いま「株式会社角川クラフト」では、コーヒー豆の選別、焙煎、販売を行っています。



インタビューしました

株式会社角川クラフト 取締役 **河田 聡**さん (写真右)

「一番大切なのは、自分で考えて動くこと」指示されたことをやるだけじゃ、面白くないですね。「今日はお客さんが何人来て、何がどれくらい売れた」という目に見える成果を知ること、自分が必要とされているという実感をもつことができる。「将来、自分の店を持ちたい!」という方が出てきたらいいな、と思っています。

▶「社員の成長が何より」と最高の笑みで話してくれる河田さん・・社員の皆さんも河田さんに見守られて、やる気に満ちています!!

ワンポイント
豆知識
②

特例子会社とは？

障がい者雇用の促進を図るため、障がい者の特性に合わせて特別な配慮を行う子会社のことです。

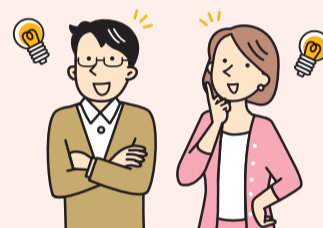

企業で働きたい!と思ったら…

所沢市からの委託を受けて所沢社協が運営する「ところざわ就労支援センター」では、障がいのある方が企業で働くために必要な相談を行っています。ご本人と企業との間に入り、長く企業で働けるように双方の相談を受けて一緒に考え、対応します（※就職の斡旋は基本的には行いません）。お気軽にご連絡ください。

問い合わせ ところざわ就労支援センター TEL 04-2921-9200 FAX 04-2923-4780

雇用と福祉をつなぐために、関係する機関を中心にこんな取り組みもしています!

ネットワークづくり



自立支援協議会しごと部会

所沢市内の就労関連の福祉サービス事業所等が集まり、障がいがある方の「働くこと」について、各々の立場から意見を出し合っています。



福祉サービス利用者の工賃向上



ふらっとまーけっと

就労継続支援B型事業所で製作した自主生産品や飲食物を、「所沢市子どもと福祉の未来館」にて販売するプロジェクトを行っています。



企業との連携



手しごと展

「西武所沢S・C」の8階にて、市内福祉事業所にて制作した自主製品を販売するプロジェクトです。各事業所では様々な自主生産品の製作に取り組んでおり、個性のある商品が多数展示・販売されています。

▶令和3年度は新型コロナウイルス感染対策の為、中止となります



輝けるまちづくり 多様な働き方～

「やさしいまち」を目指し、共生社会の実現に向けて、取り組んでいます。
「やりがいのある仕事に就きたい」「自分の個性を活かしたい」といった
けるように就労をサポートしています。



インタビューしました

「パンを買いに来てくれる人のために並べ方を考えるのが楽しい!!」「工賃で好きな乗り物の本を買っています」「コロナが落ち着いたら次のステップに挑戦したいです。」

bakery カフェ「テミカフェ」

就労継続支援 B 型事業所

「所沢市こどもと福祉の未来館」1階にある事業所です。「どんなことも まずはやってみる」がお店のモットーです。(このやってみるがテミカフェの由来です。) 従業員みなさんも元気で明るく、とても利用しやすいお店です。障がいのある方も自分の作業分担をしっかりと責任をもって取り組んでいます。



テミカフェ店内の様子



ワンポイント豆知識

3

就労継続支援 B 型とは?



一般企業等での就労が困難な人に、働く場を提供するとともに、知識及び能力の向上のために必要な訓練を行う事業です。生産に応じて「工賃」が支払われます。

所沢市立きぼうの園

就労継続支援 B 型事業所

所沢市の指定管理契約により所沢社協が運営しています。利用者のご希望に沿った作業活動を通じて利用者の作業意欲を高め、社会参加を促進します。

自主生産品の製作や販売・清掃業務・資源回収等のほか、市川農園の協力により、農作業にも取り組み始めました。

今年度に入り、新しくジャムの加工品の販売も取り組み「所沢市観光情報・物産館 YOT-TOKO(よっとこ)」にて行っています。



▲加工品の野菜ジャム「Scoop(スコップ)」
左:さといも 右:にんじん

福祉サービスを利用したいと思ったら…

所沢市からの委託を受けて、所沢社協が運営する「所沢市基幹相談支援センター」は、障がいの種別や年齢に関わらず、福祉サービスの利用方法や手続きの仕方等、自立した生活に必要な相談を総合的に行う窓口です。

相談内容に応じて必要な関係機関への連絡調整も行います。

問い合わせ 所沢市基幹相談支援センター
TEL 04-2929-1705 FAX 04-2923-4780



インタビューしました

ネギの袋詰めが大好きです。
作業はまだ2回目です。



インタビューしました

夏はとても暑くて大変ですが、収穫や袋詰めが好きで楽しいです。もっと仕事をしたいです。

年頭のごあいさつ



所沢市社会福祉協議会
会長 本橋 栄三

新年明けましておめでとうございます。

市民の皆さまにおかれましては、希望に満ちた輝かしい新春をお迎えのことと心からお喜び申し上げます。

昨年は、新型コロナウイルス感染症の拡大により、日常生活が一変し、休職や失職のため経済的に困窮される世帯も少なくありませんでした。所沢社協でも、緊急小口資金や総合支援資金の特例貸付の相談受付のほか、つながりを絶やさないうために、こども食堂等と連携し

たフードパントリーを実施するなど、コロナ禍の取り組みをすすめてまいりました。

さて、本号では「誰もが自分らしく輝けるまちづくり」と題し、「障がいのある方の多様な働き方」を特集として取り上げております。所沢社協では関係団体・機関等の皆さまとの連携を進め、障がいのある方の就労を支援していきたいと考えております。

結びにあたり、「健やかに自分らしく暮らせる支え合うやさしいまち」の実現に向け、より一層のご支援・ご協力を心からお願い申し上げますと共に、皆様方にとりまして、この一年が幸多き年になりますように心からお祈り申し上げ、新年のご挨拶といたします。



「家」や「学校」のほかに、 自分が自分らしくいられる「居場所」



▲赤ちゃんと
お母さんの集い



▲フードパントリー
のお弁当の一例

コロナ禍で生活に困窮する家庭が増え、子どもたちに影響をあたえています。

所沢社協は、子どもの居場所運営を応援しています！ぜひ、お近くの居場所を親子で訪ねてみませんか？

新型コロナウイルス感染状況によっては開催を見合わせているところもありますので、詳しくは、お問い合わせください。

居場所・プレイパークとは…

ボランティアスタッフの見守りの中、子どもたちが自由にのびのびと過ごせるスペースです。過ごし方は自由。気になることを気軽に相談できます。



子ども食堂とは…

「親の帰りが遅いからいつも一人で食べている」、「コンビニのご飯ばかり」そんな子どもたちに無料もしくは低額で温かい食事を提供しています。



フードパントリーとは…

経済的に困りの子どもがいるご家庭にレトルト食品や缶詰などの食料品を配布するとともに、お困りごとをお聞きして、必要な制度を紹介しています。



学習支援とは…

塾に通えず自分の進路に悩んでいる子どもたちがいます。大学生や教員OB等、ボランティアで学習のサポートをしています。



子ども支援の実施状況一覧

No.	名称	地区	種別
1	金山食堂だれでもランチ会	所沢	多世代型食堂
2	桂の食卓〜桂ん家〜	所沢	子ども食堂、フードパントリー
3	増田さんち	所沢	子ども食堂、フードパントリー
4	とこパン	所沢	フードパントリー
5	ひまわりフードパントリー	所沢	フードパントリー
6	ひまわり学童	所沢	子ども食堂
7	とこ地区「寺子屋」学習ひろば	所沢	学習支援
8	特定非営利法人所沢元気塾	松井	子ども食堂、フードパントリー
9	子どもカフェ	松井	居場所
10	ところざわ子ども食堂	松井	子ども食堂
11	学習ひろば(ウェルシアハウス:小学生のみ)	松井	学習支援
12	青少年多文化にほんご教室	松井	学習支援
13	地域内に一人ぼっちを創らない	松井	パントリー、学習支援、プレイパーク、居場所
14	さんとめキララ	富岡	多世代型食堂
15	sakuraシークレットベース	小手指	居場所
16	ほうかごkotera	小手指	居場所
17	きみの居場所	小手指	居場所
18	とこパン上新井 ほかほか広場	小手指	フードパントリー
19	とこばん「やまぐち」	山口	フードパントリー
20	つばきのわ	山口	居場所、フードパントリー
21	SAVE AREA	山口	子ども食堂
22	おCHAっ子☆きたあきつ	吾妻	居場所
23	北秋津子ども食堂「とんぼハウス」	吾妻	子ども食堂、フードパントリー

No.	名称	地区	種別
24	コミュニティ広場すずかめ	柳瀬	子ども食堂、フードパントリー
25	柳瀬日本語教室の会	柳瀬	学習支援
26	やなパン	柳瀬	フードパントリー
27	三ヶ島第9区 子ども広場	三ヶ島	居場所
28	みかじま食堂	三ヶ島	子ども食堂
29	空ちゃん和ケ原	三ヶ島	居場所
30	子ども食堂「コミュニティキッチン」	三ヶ島	子ども食堂
31	ニコニコフードパントリー	三ヶ島	フードパントリー
32	レッツ・スタディ	三ヶ島	学習支援
33	木もれび「学習ひろば」	三ヶ島	学習支援
34	子どもの居場所(三ヶ島12区)	三ヶ島	学習支援
35	しんとくろ広場「なないろ」	新所沢	居場所
36	わーくほけっと子ども食堂	新所沢	子ども食堂
37	青少年多文化にほんご教室	新所沢	学習支援
38	学習ひろば(新所沢東まちセン)	新所沢東	学習支援
39	学習ひろば(美原町会館)	新所沢東	学習支援
40	ひだまり2丁目3番地	並木	居場所・多世代型食堂
41	ほかほか広場並木8丁目	並木	子ども食堂、フードパントリー
42	みんなのおうち	並木	子ども食堂
43	ニジハレ食堂	並木	多世代型食堂
44	ほかほかスカイ103	並木	多世代型食堂
45	所沢みんなの食堂ぬくもり	—	子ども食堂

※今回の情報は令和3年11月末現在、所沢社協が把握しているものであり、市内で実施されている活動のすべてを掲載しているわけではありません。

また、非公開での活動、コロナ禍で休止している活動もあります。連絡先等の詳細についてはお問い合わせください。

問い合わせ 地域福祉推進課

TEL 04-2925-0041 FAX 04-2925-3419

フードドライブ事業

食料品の寄付を募集しています。

コロナ禍で影響を受けた方から、さまざまご相談をお受けする中で、経済的な問題から「食」への不安を抱えるご家庭への支援が必要となっています。

「フードドライブ」は、食品ロスの削減とともに、生活困窮世帯への支援を行うことを目的に実施し、「もったいない」を「ありがとう」の気持ちに変えています。



- 受付窓口:福祉の相談窓口(所沢市子どもと福祉の未来館1階)
- ご提供いただきたい食品:お米、インスタント食品、缶詰、レトルト食品、粉ミルク
- 生活用品:洗剤、トイレトペーパー、子ども用おむつ、生理用品等
- 注意事項:未開封で賞味期限が2ヶ月以上のもの、お米は精米して3か月以内のもの

問い合わせ 相談支援課 (所沢市あったかサポートセンター)

TEL 04-2968-3960 FAX 04-2923-4780

ご寄付のお願い

子どもや高齢者、障がい者福祉の推進に活用します！

所沢社協が行う事業は、市民の皆さまからの寄付金が主要な財源となっています。お寄せいただいた寄付金は、市内の様々な地域福祉活動に大切に活用させていただきます。

- 所沢市子ども未来基金
子どもの福祉推進に関する事業に活用します。
- 所沢市愛の福祉基金
高齢者福祉、障がい児(者)福祉、ボランティア活動振興事業等、必要な活動に活用します。
- 一般寄付金
所沢社協の事業運営に活用します。



問い合わせ 企画総務課

TEL 04-2926-8202 FAX 04-2925-3419



災害に強いまち“ところざわ”だからこそ、備えはしっかりと

災害ボランティアセンター市民スタッフ養成講座



【災害ボランティアセンター市民スタッフとは?】

所沢市内で大規模災害が発生した際に「所沢市災害ボランティアセンター」の運営スタッフとして活動を行う災害ボランティアセンター市民スタッフの養成講座を開催します。

市民スタッフは、このような事態に備えて、災害発生時、迅速かつ効果的に救援活動を行えるよう、災害ボランティアセンターの運営補助をするボランティアです。

日時 1月29日(土)10:00~16:00

場所 所沢市こどもと福祉の未来館1階 多目的室1・2号及び体育館

内容 (1)講義「災害ボランティアと災害ボランティアセンターの役割について」
(2)実践演習「災害ボランティアセンター訓練」

対象 市内在住・在勤・在学の20歳以上の方
※受講後に災害ボランティアセンター市民スタッフとして登録していただきます。

参加費 無料 **定員** 20名(定員になり次第締切)



▲訓練の様子

問い合わせ・申込み 地域福祉推進課 TEL 04-2925-0041 FAX 04-2925-3419

地域の困りごとはコミュニティソーシャルワーカー(CSW)にご相談ください

ココにいます! **C**ごまったときの **S**そうだんは **W**わたしたちへ!

CSWは個人の困りごとを地域の課題ととらえ、地域住民等と協働して課題解決に取り組む専門職です。相談会を実施していますので、ご利用ください。

地区	名称・会場	日程
松井	松井ちょこっと相談 松井まちづくりセンター	毎月第1月曜日 10:00~12:00
山口	さわやか談話室 山口まちづくりセンター	毎月第2・4火曜日 10:00~12:00
三ヶ島	よってくらっしえ~ 狭山ヶ丘コミュニティセンター	毎月第4水曜日 11:00~13:00
新所沢	ふくし何でも相談会 コミュニティサロンぐりーんぼけっと	毎月第3金曜日 13:00~15:00
富岡	何でも相談会 富岡まちづくりセンター	第1、第3木曜日 10:00~12:00
並木	よろず相談会 サロン幸福亭ぐるり	毎週月曜日 13:30~15:30
並木	よろず相談会 スカイマンションA棟103	毎週水曜日 13:30~15:30
柳瀬	柳瀬なんでも相談 柳瀬まちづくりセンター	毎月第1火曜日 10:00~12:00
小手指	談話室こてまる 小手指まちづくりセンター	毎月第2金曜日 14:30~16:00

※それぞれ、不定期の休みがあります。詳細はお問い合わせください。

コミュニティソーシャルワーク★ラボ (実践報告)を配信しています!

YouTubeを活用し、CSWによる地域づくりの取り組みを配信しています。

- ①開会(主催者挨拶・趣旨説明)
- ②CSW活動報告・事例発表
~CSWの個別支援に関する実践報告~
~地域課題に関する地域の居場所づくり~
- ③総評

所沢市社会福祉協議会地域福祉活動推進会議 委員長
東京通信大学人間福祉学部人間福祉学科
教授 田中英樹氏

3部構成になっております。ぜひ、ご覧ください。
併せてチャンネル登録もお願い致します。

問い合わせ 地域福祉推進課
TEL 04-2925-0041 FAX 04-2925-3419

好評
配信中



YouTubeで
ご覧になれます。



松葉町に「みんなの居場所 ピース」を開設しました! ♪

地域の交流の場(拠点)として、活用していきます。

新所沢東地区に新たな居場所ができました!地域の皆さんに活用していただけるよう、住民やボランティア団体がより身近な地域で自由に活動し、憩える居場所となるように、現在、いろいろな使い方を検討しています。

問い合わせ 地域福祉推進課
TEL 04-2925-0041
FAX 04-2925-3419



プレゼントが当たる! 読者クイズ

今回の特集記事の中で、障がい者の就労支援には、ひとりひとりのニーズや個性、生活スタイルにあった多様なサービスがあることをご紹介しました。その中で障がい者の雇用に関する特別な配慮を行い、雇用の促進をはかる事業所で、障害者雇用率の関係から親会社の一事業所とみなされる子会社の名称は何でしょう?

答え ○○○○ **子会社** ※すべて平仮名

締め切り 1月31日(月)まで

応募方法 ハガキに氏名、郵便番号、住所、年齢、電話番号、クイズの答えを書いて

〒359-1112
所沢市泉町1861-1 こどもと福祉の未来館3階
所沢市社会福祉協議会 ちゃお! 係

まで、ご郵送ください。
正解者には抽選で右に記載の素敵な景品をプレゼントいたします。
※発表は、プレゼントの発送を持ってかえさせていただきます。

プレゼント

ドリップコーヒー5個セット

今回、プレゼント商品のご提供をいただいた「株式会社角川クラフト」は、株式会社KADOKAWAグループの特例子会社です。

人が本来持っている力を十分に発揮できる環境を提供し、一步一步前進することを目指して、人づくりとものづくりをすすめている会社です。

今回はオリジナルの「東所澤ブレンド」等、自慢のコーヒーを手軽に楽しめるドリップバック5杯セットを50名様にプレゼントします。



50
名様!

※ちゃお! 100号のクイズの答え:ウィズプラン(平仮名も可)

★なお、この紙面を角川クラフトにお持ち頂くと、コーヒーの商品を1割引します。(有効期限3月31日(木)まで)

住所 所沢市東所沢和田2-17-11グラウンドール東所沢

こんにちは！ボランティアセンターです★

* 社協はふくし学習の応援団です！

所沢社協では、学校や地域で「ふくし学習」が進められるようお手伝いをしています。

ふくし学習とは…

「誰もが大切にされるまちづくりのための学習」です。
ふくしや人に関心を持ち、自ら行動する人々が増えることを目指しています。

大切にしたい 3つの ポイント

- ①気軽に始めよう(福祉のことは深くわからなくても大丈夫です。)
- ②バリアがどこにあるかを考えよう
- ③そのために何ができるかを考え、やってみよう

ふくし学習 の場は…

- ①「学校で進めるふくし学習」
- ②「地域で進めるふくし学習」
- ③「学校と地域が交流し、協働して進めるふくし学習」

～どんなことをしているの？～ある中学校での「ふくし学習」



最初は

「ふくし」 について

ふくしとは何か、「ふだんの暮らし」の中にある、地域の支えあいについて学びます。

点字体験・当事者 からの話

点字の成り立ちを学んだり、点字を打つ体験も行います。また、視覚障がいのある方から生活について話を聞きます。

認知症サポーター 養成講座

認知症やその対応方法について学びます。地域住民が寸劇などにも協力しています。

ふくしは…ふだんのくらしのしあわせと覚えてくださいね！

聞こえない人の 生活

聴覚障がいのある方からふだんの生活について話を聞きます。どうすれば伝えられるのか、自分にもできる工夫を学びます。

車いす体験・ 当事者からの話

車いすを利用している方から、障がいとは何か、ふだんの生活の仕方を学びます。

まとめ

ふくし学習の振り返りとまとめを行います。

最後に



中学校でのふくし学習の様子

感想

一人ひとりがありのままにいられる社会になってほしい。

誰にでも助けてもらわないとできないことがあると思った。

パラリンピックを見て、障がい者はいろいろなことができると思った。

地域の協力者

こどものためになるならがんばりたい！

ボランティア情報配信を手軽に受けられます！ご登録をお願いします！！

LINE & メール

随時、ボランティア募集や地域のイベント情報を配信しています。

多世代が気軽に情報を得られるLINE配信はこちら



LINE配信登録用QR

ほしいボランティア情報が選べるメール配信はこちら



メール配信登録用QR

ボランティアをしたい人と、してほしい人をつなげるはたらきをしています。

ボランティア活動したい！

ボランティアに手伝ってほしい！

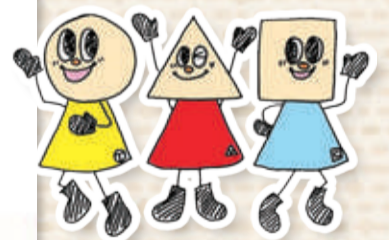

ボランティアに関するご相談は、お気軽にボランティアセンターへ！

問い合わせ ボランティアセンター TEL 04-2925-0041 FAX 04-2925-3419

わたしのまちの

車いすちょい借リステーション～お近くで車いすが利用できます～

自治会及び商店、企業、福祉施設などにご協力をいただき、より身近に車いす貸出を行う地域の拠点としての「わたしのまちの車いすちょい借リステーション」を設置し一時的に車いすが必要な方に無料で貸出を行っています。また、所沢社協では、3か月まで継続して貸出を行う車いす短期貸出も行っていきます。

問い合わせ 地域福祉推進課

TEL 04-2925-0041 FAX 04-2925-3419

※黄色ののぼりが目印です。
詳しくは所沢社協ホームページや、チラシをご覧ください。



車いすステーションQR



認知症サポーターを養成しています。

参加者
募集中

所沢社協では、所沢市から委託を受け、認知症サポーター養成事業を実施しています。認知症サポーターは「なにか特別なことをする人」ではありません。

認知症についての正しい知識を習得し、自分のできる範囲で認知症の人や家族を応援するのが認知症サポーターです。

- 日時** 1月26日(水) 14:00~15:30
- 会場** 所沢市こどもと福祉の未来館3階 多目的室3・4号
- 対象** 所沢市内在住・在勤・在学の方
- 定員** 30名(申込み先着順)
- 講師** 認知症キャラバンメイト 平井 貴明氏



地域で養成講座を開催しませんか？

会社や地域の集まり等に、無料で講師を派遣します！

- 少人数(10人程度)での開催もOKです。
- 会場をご準備ください。
- 時間は90分程度です。(応相談)
- 認知症の症状やその対応、家族への支援などを、わかりやすくお伝えします。
- 認知症サポーター養成講座の講師資格をもった「キャラバン・メイト」が講師としてお伺いします。

講座を修了すると、認知症を支援するサポーターの「証」として、「埼玉県認知症サポーター証」をお渡しします。



申し込み・問い合わせ 地域福祉推進課 所沢市認知症サポーター養成事業 事務局
TEL 04-2925-0041 **FAX** 04-2925-3419

誰もが参加できる支えあいのまちづくりを目指して

「地域福祉みらいフォーラム」 今年は動画配信による開催です。

令和3年度からスタートした「ところWITHプラン」(第5次地域福祉活動計画in所沢)についての基調講話や、ボランティアグループの活動報告等を配信します。

支えあいのまちづくりを推進していくために、主役である市民の皆さんのご視聴をお願いします。

いつでも
どこでも
パソコン・スマホから
視聴できます

所沢市と
共催

3月1日(火)~
配信予定



▲平成30年度開催の様子



YouTubeで
ご覧に
なれます。

問い合わせ 地域福祉推進課
TEL 04-2925-0041 **FAX** 04-2925-3419

115.4万人!? ひきこもりのこと考えてみませんか

ひきこもり状態の方が増えています。

「ひきこもり」と言っても、「家(又は自室)から出ることがほとんどない」「普段は家にいるがコンビニなどには出かける」「自分の趣味に関する用事では外出できる」など、その状態像は様々です。

こうしたひきこもり状態の方は全国に約115.4万人(推定)いると言われています。(平成27年、平成30年内閣府調査より)

「ひきこもり」
について知って
欲しい!



所沢社協は、令和3年4月から「アウトリーチ自立支援強化事業」と「就労準備支援事業」の一環としてひきこもりの方への支援を行っています。

今回、「一般社団法人ひきこもりUX会議」と共催で、「ひきこもり」に関する講演会とラウンジを開催します。



ひきこもりUX会議って？

不登校・ひきこもり・発達障がい・セクシュアル・マイノリティの当事者・経験者らで立ち上げた団体です。

当事者の視点から、全国各地で講演会や当事者会等を実施しています。



▲団体ホーム
ページQR

講演会 いま、見つめなおす 「ひきこもり」のこと。in 所沢

参加者
募集中

講演会では、ひきこもり経験のある登壇者から自身の体験談やその時の思い、また家族や支援者ができることをお話しします。

- 日時** 1月16日(日)13:30~15:30(開場13:00)
- 会場** 所沢まちづくりセンター ホール
- 参加費** 無料
- 定員** 150名(申込み先着順)
- 対象** ひきこもり当事者、ご家族、支援者、関心のある方等、どなたでも
- 申込み** 要申込み
電話または申込フォームからお申込みください。

問い合わせ 相談支援課 あったかサポート「リーチ！」

TEL 04-2968-3773 平日9:00~17:00

申込締切 1月13日(木) 17:00



申込み <https://is.gd/ux0116tokorozawa>

申込フォームからお申込みください

申込締切 1月15日(土) 17:00

▲申込み
フォームQR

当事者会 家族会 ひきこもりUXラウンジin 所沢

「ひきこもり」の当事者同士、ご家族同士、関係者同士がまずはリラックスして出会い、対話や交流をはじめするための「ひきこもりUXラウンジ」を開催します。どうぞお気軽にお越し下さい。

- 内容** 第1部…ひきこもり経験のある当事者による体験談
第2部…ひきこもり当事者会、ひきこもりUX女子会、つながる待合室、非交流スペース
※会ごとに定員・参加条件が異なります。HPでご確認ください。
<http://blog.livedoor.jp/uxkaigi/archives/1079441806.html>

日時 2月7日(月)13:30~16:30(開場13:00)

会場 所沢市こどもと福祉の未来館

参加費 無料

予約不要

申込み ※途中参加、途中退出などご自由に
※定員に達し次第、入場を規制する場合がございます。



▲ラウンジ
内容QR

問い合わせ 相談支援課 あったかサポート「リーチ！」

TEL 04-2968-3773 平日9:00~17:00

メール 3773@toko-shakyo.or.jp

所沢市子どもと福祉の未来館「福祉の相談窓口」をご利用ください

所 沢社協では所沢市から委託を受け、福祉の相談窓口を開設しています。

どこに相談したら良いかわからないといった生活や福祉に関する困りごとを、福祉の専門職が受け止めます。また、必要に応じて専門機関やコミュニティソーシャルワーカー(CSW)と連携して対応します。まずはお電話ください。

相談無料



★相談スペースも設けております。
周りを気にせず安心してご利用いただけます。



特例貸付受付中! (緊急小口資金・総合支援資金)

対象は新型コロナウイルスの影響を受けた方

※申請受付期限がR4.3月末日まで延長されました。
※申請書式は所沢社協ホームページからダウンロードできます。

相談例

このようなご相談が寄せられています

- 経済的な不安を抱えている、生活が苦しい
- 判断能力に不安がある親族がいる
- 耳が聞こえづらく、コミュニケーションが難しい
- 障がいがあり(障がいがあるかもしれない)、これからの生活が心配
- 障がいがあるが働きたい
- いろいろな困りごとがあり、まとめて相談したい

問い合わせ

時間 9:00~18:00(土・日・祝・年末年始を除く)

場所 所沢市子どもと福祉の未来館1階(所沢市泉町1861-1) 福祉の相談窓口 **TEL** 04-2941-6366 **FAX** 04-2923-4780



『赤い羽根共同募金運動』にご協力よろしくお願いたします

赤い羽根共同募金は、コロナ禍で生活にお困りの方への支援にも役立てられています。

赤い羽根カードとバッジのご案内

所沢社協窓口にて、以下の寄付金つきグッズを販売しております。クオカードと図書カードはお買い求めいただくと、500円分の商品をご購入いただくことができます。

※在庫に限りがありますので、購入をご希望される方はお早めをお願いいたします。

誰をがしあわせになれる
たすけあいのまちづくり



こんな募金の仕方もあります!

【推進期間】

令和3年10月1日~
令和4年3月31日

今年度は「つながりをたやさない社会づくり」を全国共通助成テーマに『赤い羽根共同募金運動』が全国一斉に始まっています。

皆さまから寄せられた募金は、ボランティア活動の支援や地域の居場所づくりなど、様々な地域福祉活動に配分される他、大規模災害への対応にも配分されます。皆さまのあたたかいご支援・ご協力をよろしくお願いいたします。



クオカード

協力依頼額 1枚/1,000円以上



図書カードNEXT

協力依頼額 1枚/1,000円以上



バッジ

協力依頼額 1枚/500円以上

問い合わせ

地域福祉推進課 **TEL** 04-2925-0041 **FAX** 04-2925-3419

所沢社協の職員募集

業務内容 高齢の方・障がいのある方への身体介護及び生活援助のサービス提供と付帯業務

業務内容 所沢市内での要介護認定調査業務・調査報告の簡単な入力作業

訪問介護員・登録ヘルパー、介護保険を利用される方への調査を行う要介護認定調査員を募集しています。

訪問には自転車・バイク・社用車(軽自動車)を使用します。週1日からの勤務も可能ですので、ご相談ください。

待遇 交通費一部支給・福利厚生あり
給与/時給1,090円~3,170円
(処遇改善交付金含む)

待遇 交通費一部支給・福利厚生あり
給与/時給1,150~

場所 所沢市上安松1224-1(所沢市保健センター内)

場所 所沢市松郷267-1
養護老人ホーム 亀鶴園内
認定調査事務所

時間 7:30~19:00の間の勤務(勤務時間については相談に応じます)

時間 8:30~17:15の間の3時間以上(勤務時間に関しては相談に応じます。雇用保険・社会保険は条件により加入)

資格 介護福祉士・介護職員
初任者研修修了者・ホームヘルパー2級

資格 介護支援専門員

訪問介護事業所

TEL 04-2995-1176
FAX 04-2991-4691

企画総務課

TEL 04-2926-8202
FAX 04-2925-3419

皆さまの善意

寄付報告

令和3年6月1日~令和3年11月30日受付分

愛の福祉基金への寄付合計 226,877円

企業・団体 所沢東ロータリークラブ様、株式会社中央管財様、東道流吟道場陽春白雪会様、建設埼玉西埼玉地区本部様、居酒屋ひがし様

個人 殿村信也様、匿名1名様

社協への寄付合計 274,719円
(社協・社協施設)

企業・団体 東京キンビバレッジサービス株式会社様、高大32パソクラブ様、匿名1団体様、東所沢2丁目自治会様

個人 匿名6名様

子ども未来基金への寄付合計 987,355円

企業・団体 トコサル様、有限会社東工業様、王道家様(ところざわサクラタウン内ラーメンWalkerキッチン出店)、匿名2団体様

個人 KORI AVENDANO JUAN CARLOS(郡カルロス)様、富田弘様、大出勇様、匿名17名様

物品寄付

企業・団体 有限会社フォーユー様、株式会社ダイナム様、株式会社システムネットワーク様、いるま野農業協同組合様、所沢理容組合様、JAいるま野所沢女性部様、匿名2団体様

個人 佐藤和夫様、匿名5名様

ご寄付をありがとうございました。支えあいのまちづくりのために大切に活用させていただきます。

所沢社協では随時、寄付の受入れを行っています。お気軽にお問い合わせください。

※本会への寄付は寄付控除の対象となります。詳しくは、最寄りの税務署にご相談ください。